



FICHA TÉCNICA REFERENCIAL DE PUNTOS CRÍTICOS, PARA EL MANTENIMIENTO DEL CAUCE, EN EL SECTOR CORRALES, DISTRITO DE COCHORCO, PROVINCIA DE SANCHEZ CARRION, DEPARTAMENTO DE LA LIBERTAD

FTR-MC-PREV N° 0276-2025-ANA-AAA.M-ALA.H

PROPUESTA DE LA ACTIVIDAD: LIMPIEZA, DESCOLMATACIÓN Y CONFORMACIÓN DE BORDOS, EN EL CAUCE DE LA QUEBRADA CAFE, SECTOR CORRALES, DISTRITO DE COCHORCO, PROVINCIA SANCHEZ CARRION, DEPARTAMENTO DE LA LIBERTAD

1. UBICACIÓN:

AAA MARAÑON ALA HUAMACHUCO Fecha 5/08/2025

1.1. Ubicación política

Departamento LA LIBERTAD Provincia SANCHEZ CARRION Distrito COCHORCO SECTOR CORRALES

1.2. Ubicación hidrográfica

Unidad hidrográfica INTERCUENCA ALTO MARAÑON V Cuerpo de agua QUEBRADA CAFÉ

1.3. Ubicación geográfica - Coordenadas UTM (Datum: WGS 84)

	Inicial			Final			Margen	Observación
	Norte (Y):	Este (X):	Zona	Norte (Y):	Este (X):	Zona		
TRAMO	9,134,335.00	204,104.00	18S	9,134,549.00	204,068.00	18S	MD y MI	

2. EVALUACIÓN DE LA ZONA EXPUESTA:

2.1 Tipo de peligro

inundacion x flujo de detritos erosión fluvial

2.2. Nivel de Peligro

Alto Muy Alto X

2.3. Geología

Su suelo esta constituido por del quebrada Cafe, que tiene diferentes caracterisiticas geometricas de origen, propiedades y composicion, donde predomina el conglomerado en su recorrido con presencia de piedras. En esta zona se exponen ampliamente los depositos aluviales antiguos, constituidos por horizontes bien clasificados de gravas, material fino y fragmentos grandes de rocas arrastradas por la quebrada en sus distintos periodos de sedimentacion y teniendo en cuenta sus caracterisiticas morfologicas, nos permite determinar que la quebrada es alargada y sus aguas se mueven serpenteando el cauce debido a su pendiente y velocidad. Los cantos rodados estan formados por el cono de deyeccion del la quebrada por rocas igneas y las mas resistentes que se encuentran en la riberas, la presencia de diferentes terrazas, cauces antiguos y actuales nos revela eventos importantes ocurridos durante su evolucion dentro del valle, sobresaliendo las avenidas, inundaciones, erosion,etc.

Gravoso	X	Arenas	X	Limo	-	Arcillas	-
---------	---	--------	---	------	---	----------	---

Gravoso(Mayores a 2 mm), Arenoso(2 mm - 0.1 mm) y Arcilloso(menores de 0.1 mm)

Los tipos de materiales existentes en el cauce del rio son: arena, grava, piedra y grandes cantidades de hormigón. No existen canteras de extracción de material de acarreo.

Geodinamica externa:

Lluvias:

En la zona de estudio la actividad pluvial, en condiciones normales afecta relativamente sin embargo; en eventos extraordinarios como el Fenómeno El Niño, la periodica intensidad pluvial causa daños debido al volumen de precipitaciones, la velocidad de escorrentía, superficie de drenaje y caudal de microcuencas.

Erosion Pluvial:

Se presenta en mayor o menor grado de intensidad en las planicies a lo largo de la quebrada Cafe. Las principales causas de su ocurrencia son el incremento brusco de las escorrentías en cada temporada de lluvias, y las variaciones de su dinámica fluvial. Por lo que que la erosión tiende afectar a las riberas naturales y artificiales.

Si se ha presentado caída de rocas de los cerros y según testimonios de los pobladores si se ha presentado replación en las zonas altas de las quebradas.

Inundaciones:

La geomorfología de la quebrada Cafe, presenta una dinámica activa con huaicos, deslizamientos, derrumbes que otorgan al cauce condiciones para las inundaciones. El 17 de marzo del 2017, en medio de la emergencia por el fenómeno de El Niño costero, se presentaron constantes precipitaciones pluviales se incremento el caudal , generando que se desborde en el área de intervención, dicho flujo abarco varias áreas aledañas, afectando a la propiedad publica y privada, entre ellas personas damnificadas, viviendas colapsadas, áreas agrícolas, caminos vecinales, etc.

Existe erosión fluvial constante, por la crecida del rio en épocas de avenidas.

2.4. Hidrología

No existe una estación hidrométrica que registre los caudales históricos en la quebrada Cafe, sin embargo de acuerdo a la huella en el cauce de la quebrada constatada se puede inferir un caudal de máximas avenidas de 5.0 m³/s aproximadamente.

Según la información recogida de los pobladores del caserio Corrales, se presentaron problemas de inundación en el año 1990, en los meses diciembre-enero. También mencionaron que año a año en los meses diciembre-febrero las viviendas e infraestructura vial se ven afectados por máximas avenidas del río.

2.5. Elementos Expuestos

DESCRIPCIÓN	CANT.	COMENTARIO
01. POBLACION AFECTADA	120 hab.	
02. VIVIENDAS EN RIESGO:	30	
03. INSTITUCION EDUCATIVA:	1.00	
04. CENTROS DE SALUD	1.00	
05. AREAS DE CULTIVO:	3.00 Hc	
06. CABEZAS DE GANADO:	50.00	
07. INFRAESTRUCTURA DE RIEGO (Canal, Bocatoma, Reservorio, Otros)	0.00	
08. INFRAESTRUCTURA VIAL (Km)	0.02	VIA A PATAZ
09. INFRAESTRUCTURA DE SERVICIOS (agua y saneamiento)	1.00	
10. INFRAESTRUCTURA ELECTRICA	1.00	
11. OTROS	0.00	

3. PROPUESTA TECNICA:

3.1.- Actividades

Tipo	Unidad de medida	Cantidad	Descripción de la propuesta	Observaciones
LIMPIEZA Y DESCOLMATACIÓN	km	0.23	Limpieza y descolmatación del cauce del quebrada Corrales en una longitud de 230 m.	
ELIMINACION DE MATERIAL EXCEDENTE	m ³	1,214.40	Eliminación de material excedente	

4. ESQUEMA DE PROPUESTA TÉCNICA:

4.1.- VISTA DE PLANTA

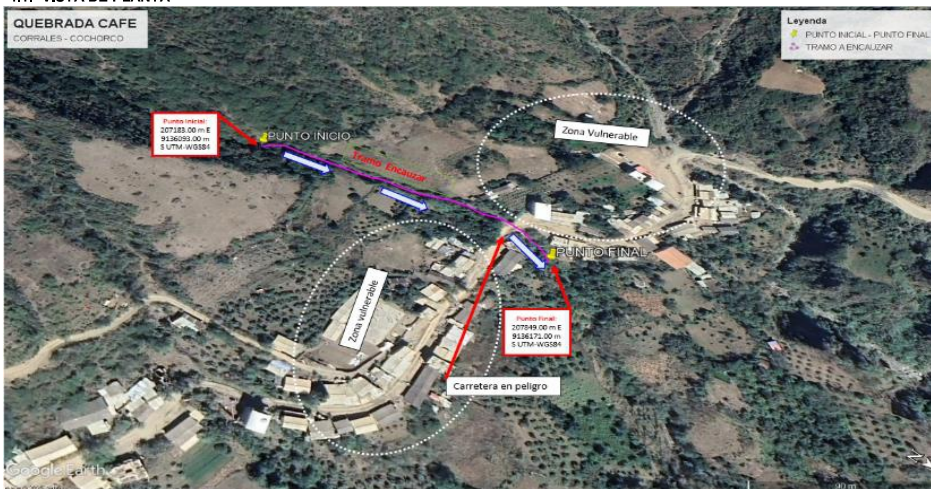

4.2.-VISTA DE PERFIL

SECCIÓN TÍPICA DEL RÍO A DESCOLMATAR

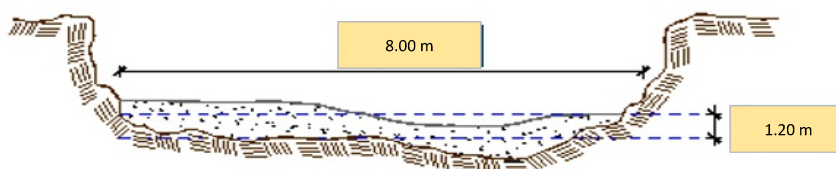

5. IMAGEN SATELITAL DE ZONA VULNERABLE (GOOGLE EARTH)

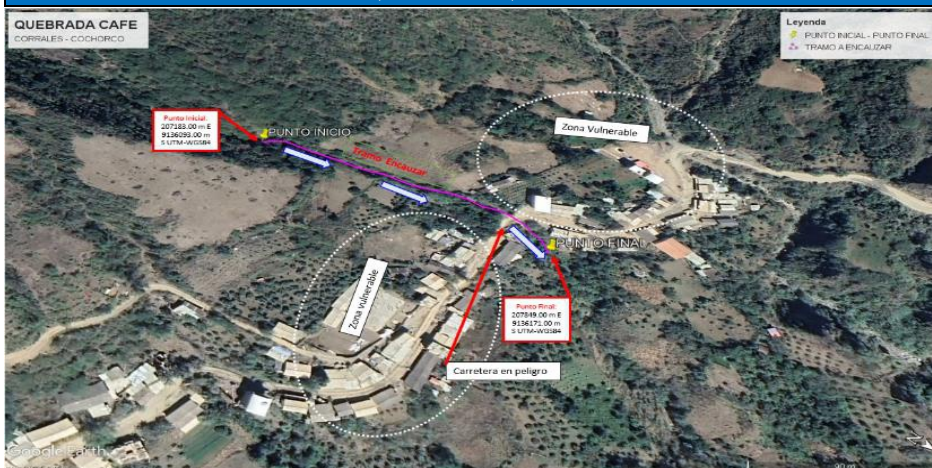

6. PANEL FOTOGRÁFICO DE ZONA VULNERABLE



FIGURA N°01: RECORRIDO E IDENTIFICACION DE TRAMOS CRÍTICOS DESDE EL PUNTO DE INICIO, DONDE SE PUEDE VISUALIZAR QUE EL RIO EN SU MAREGEN IZQUIERDA Y DERECHA AFECTADO A CULTIVOS, EROSIONANDO TERRENOS EN MAXIMAS AVENIDAS.



FIGURA N°02: EN EL RECORRIDO SE OBSERVA QUE EL RIO, EN SU MARGEN IZQUIERDA VIENE AFECTADO VIVIENDAS, EROSIONANDO TERRENO.



FIGURA N°03: EN EL AMBAS MARGENES DE LA QUEBRADA HA EROSIONANDO, PRODUCTO DE LAS MAXIMAS AVENIDAS.



7. PRESUPUESTO ESTIMADO:

ITEM	DESCRIPCIÓN	UND.	METRADO	PRECIO S/.	PARCIAL S/.
LIMPIEZA Y DESCOLMATACIÓN, (L=230.00 m)					
1.00	OBRAS PROVISIONALES				4,590.49
1.01	CARTEL DE IDENTIFICACION DE LA ACTIVIDAD 3.60 x 4.80 m	und.	1.00	1,778.59	1,778.59
1.02	CASETA DE GUARDIANIA Y/O ALMACEN	m2	30.00	93.73	2,811.90
2.00	TRABAJOS PRELIMINARES				24,604.05
2.01	MOVILIZACION Y DESMOVILIZACION DE EQUIPOS Y MAQUINARIA	vje	2.00	10,021.59	20,043.18
2.02	RAMPAS DE ACCESO A LA ACTIVIDAD	m3	240.00	6.03	1,447.20
2.03	TRAZO Y REPLANTEO	Km	0.23	1,881.02	432.63
2.04	CONTROL TOPOGRAFICO	Km	0.23	2,830.63	651.04
2.05	DESVIO DE CAUCE DE QUEBRADA	M	100.00	20.30	2,030.00
3.00	MOVIMIENTO DE TIERRAS				33,781.30
3.01	LIMPIEZA Y DESCOLMATACION DEL CAUCE	m3	2,208.00	7.33	16,184.64
3.04	ELIMINACION DE MATERIAL EXCEDENTE D=5 km	m3	1,214.40	14.49	17,596.66
COSTO DIRECTO					62,975.84
GASTOS GENERALES (8%CD)					5,038.07
UTILIDAD (5%CD)					3,148.79
SUB TOTAL					71,162.70
IGV (18%)					12,809.29
TOTAL					83,971.99
SUPERVISIÓN (3%CD)					1,889.28
FICHA DEFINITIVA					10,000.00
PRESUPUESTO TOTAL					95,861.26

SON: NOVENTA CINCO MIL OCHOCIENTOS SESENTA Y UNO CON 26/100 SOLES

8. CRONOGRAMA REFERENCIAL DE LA PROPUESTA TECNICA

ITEM	ACTIVIDAD	UNID.	Nº DIAS	PLAZO DE EJECUCION (DÍAS)			
				MES 01			
				I	II	III	IV
LIMPIEZA Y DESCOLMATACIÓN, (L=230.00 m)							
1.00	OBRAS PROVISIONALES						
1.01	CARTEL DE IDENTIFICACION DE LA ACTIVIDAD 3.60 x 4.80 m	und.	1.00	■			
1.02	CASETA DE GUARDIANIA Y/O ALMACEN	m2	1.00	■			
2.00	TRABAJOS PRELIMINARES						
2.01	MOVILIZACION Y DESMOVILIZACION DE EQUIPOS Y MAQUINARIA	vje	2.00	■		■	
2.02	RAMPAS DE ACCESO A LA ACTIVIDAD	m3	1.00	■			
2.03	TRAZO Y REPLANTEO	Km	1.00	■			
2.04	CONTROL TOPOGRAFICO	Km	2.00		■	■	
2.05	DESVIO DE CAUCE DE QUEBRADA	M	1.00	■			
3.00	MOVIMIENTO DE TIERRAS						
3.01	LIMPIEZA Y DESCOLMATACION DEL CAUCE	m3	3.00		■	■	
3.04	ELIMINACION DE MATERIAL EXCEDENTE D=5 km	m3	2.00			■	■

ACTIVIDADES A REALIZAR PARA EL CUMPLIMIENTO DE LA PROPUESTA TECNICA REFERENCIAL

ITEM	ACTIVIDAD	MES 01				MES 02				MES 03			
		I	II	III	IV	I	II	III	IV	I	II	III	IV
01.01	FORMULACION DE FICHA TECNICA	■	■	■									
01.02	CONTRATACION				■	■	■	■					
01.03	EJECUCION						■	■	■				
01.04	SUPERVISIÓN						■	■	■				
01.05	LIQUIDACION									■	■	■	

Fecha de elaboración de la ficha: 5/08/2025

NOTA : * LA PRESENTE FICHA TECNICA ES REFERENCIAL, RESPECTO AL PRESUPUESTO, METRADOS, COSTOS UNITARIOS E INSUMOS; DEBIENDO SER LA FICHA TECNICA DEFINITIVA LA QUE ESTABLEZCA EL PRESUPUESTO DE LA ACTIVIDAD U OBRA.

* LA PROPUESTA TECNICA ES REFERENCIAL Y PUEDE VARIAR DE ACUERDO AL ESTUDIO DE LA FICHA TECNICA DEFINITIVA

PRESUPUESTO REFERENCIAL DE LA ACTIVIDAD

Presupuesto: LIMPIEZA, DESCOLMATACIÓN Y CONFORMACIÓN DE BORDOS, EN EL CAUCE DE LA QUEBRADA CAFE, SECTOR CORRALES, DISTRITO DE COCHORCO, PROVINCIA SANCHEZ CARRION, DEPARTAMENTO DE LA LIBERTAD

Lugar: SECTOR CORRALES, DISTRITO DE COCHORCO, PROVINCIA SANCHEZ CARRION, DEPARTAMENTO DE LA LIBERTAD

Fecha : 5/08/2025

ITEM	DESCRIPCIÓN	UND.	METRADO	PRECIO S/.	PARCIAL S/.
LIMPIEZA Y DESCOLMATACIÓN, (L=230.00 m)					
1.00	OBRAS PROVISIONALES				4,590.49
1.01	CARTEL DE IDENTIFICACION DE LA ACTIVIDAD 3.60 x 4.80 m	und.	1.00	1,778.59	1,778.59
1.02	CASETA DE GUARDIANIA Y/O ALMACEN	m2	30.00	93.73	2,811.90
2.00	TRABAJOS PRELIMINARES				24,604.05
2.01	MOVILIZACION Y DESMOVILIZACION DE EQUIPOS Y MAQUINARIA	vje	2.00	10,021.59	20,043.18
2.02	RAMPAS DE ACCESO A LA ACTIVIDAD	m3	240.00	6.03	1,447.20
2.03	TRAZO Y REPLANTEO	Km	0.23	1,881.02	432.63
2.04	CONTROL TOPOGRAFICO	Km	0.23	2,830.63	651.04
2.05	DESIVIO DE CAUCE DE QUEBRADA	M	100.00	20.30	2,030.00
3.00	MOVIMIENTO DE TIERRAS				33,781.30
3.01	LIMPIEZA Y DESCOLMATACION DEL CAUCE	m3	2,208.00	7.33	16,184.64
3.04	ELIMINACION DE MATERIAL EXCEDENTE D=5 km	m3	1,214.40	14.49	17,596.66
COSTO DIRECTO					62,975.84
GASTOS GENERALES (8%CD)					5,038.07
UTILIDAD (5%CD)					3,148.79
SUB TOTAL					71,162.70
IGV (18%)					12,809.29
TOTAL					83,971.99
SUPERVISIÓN (3%CD)					1,889.28
FICHA DEFINITIVA					10,000.00
PRESUPUESTO TOTAL					95,861.26

SON: NOVENTA CINCO MIL OCHOCIENTOS SESENTA Y UNO CON 26/100 SOLES

NOTA: EL PRESUPUESTO ES REFERENCIAL, DEBIENDO SER LA FICHA TECNICA DEFINITIVA LA QUE ESTABLEZCA EL PRESUPUESTO FINAL DE LA ACTIVIDAD U OBRA

PLANILLA GENERAL DE METRADOS REFERENCIAL DE LA ACTIVIDAD

Proyecto: LIMPIEZA, DESCOLMATACIÓN Y CONFORMACIÓN DE BORDOS, EN EL CAUCE DE LA QUEBRADA CAFE, SECTOR CORRALES, DISTRITO DE COCHORCO, PROVINCIA SANCHEZ CARRION, DEPARTAMENTO DE LA LIBERTAD

Ubicación: SECTOR CORRALES, DISTRITO DE COCHORCO, PROVINCIA SANCHEZ CARRION, DEPARTAMENTO DE LA LIBERTAD

Fecha : 5/08/2025

Item	Descripción	Unid.	Nro veces	Dimensiones			Parcial	Total
				Largo	Ancho	Altura		
LIMPIEZA Y DESCOLMATACIÓN, (L=230.00 m)								
1.00	TRABAJOS PROVISIONALES							
1.01	CARTEL DE IDENTIFICACION DE LA ACTIVIDAD 3,60 x 4,80 m	und.	1.00				1.00	1.00
1.02	CASETA DE GUARDIANIA Y/O ALMACEN	m2	1.00	6.00	5.00		30.00	30.00
2.00	TRABAJOS PRELIMINARES							
2.01	MOVILIZACION Y DESMOVILIZACION DE EQUIPOS Y MAQUINARIA	vje	2.00				2.00	2.00
2.02	RAMPAS DE ACCESO A LA ACTIVIDAD	m3						240.00
			1.00	15.00	4.00	4.00	240.00	
2.03	TRAZO Y REPLANTEO	Km	1.00				0.23	0.23
	Descolmatacion			230.00				
2.04	CONTROL TOPOGRAFICO	KM	1.00	230.00			0.23	0.23
	Descolmatacion			230.00				
2.05	DESUDIO DE CAUCE DE QUEBRADA	M	1.00	100.00			100.00	100.00
1.03	MOVIMIENTO DE TIERRAS							
3.01	LIMPIEZA Y DESCOLMATACIÓN DEL CAUCE	m3	1.00	230.0	8.00	1.20	2,208.00	2,208.00
3.02	CONFORMACIÓN DE BORDO SECO	m3	-	-	-	-	-	-
3.04	ELIMINACIÓN DE MATERIAL EXCEDENTE	m3	1.00	esp =	10%		1,214.40	1,214.40

DIMENSIONES DE COLMATACIÓN

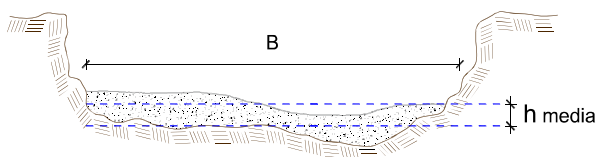

h media = 1.20 m
 B = 8.0 m

NOTA: LOS METRADOS SON REFERENCIALES, DEBIENDO SER LA FICHA TECNICA DEFINITIVA LA QUE ESTABLEZCA LOS VALORES FINALES, DE ACUERDO AL PLANTEAMIENTO ESTRUCTURAL



Análisis de precios unitarios Referencial de la Actividad

Proyecto LIMPIEZA, DESCOLMATACIÓN Y CONFORMACIÓN DE BORDOS, EN EL CAUCE DE LA QUEBRADA CAFE, SECTOR CORRALES, DISTRITO DE COCHORCO, PROVINCIA SANCHEZ CARRION, DEPARTAMENTO DE LA LIBERTAD

Lugar SECTOR CORRALES, DISTRITO DE COCHORCO, PROVINCIA SANCHEZ CARRION, DEPARTAMENTO DE LA LIBERTAD

Fecha 5/08/2025

Partida 01.01 **CASETA DE GUARDIANIA Y/O ALMACEN**

Rendimiento m2/DIA 20.0000 EQ. 20.0000 Costo unitario directo por : m2 **93.73**

Código	Descripción Recurso	Unidad	Cuadrilla	Cantidad	Precio S/.	Parcial S/.
Mano de Obra						
0101010003	OPERARIO	hh	1.0000	0.4000	28.46	11.38
0101010004	OFICIAL	hh	1.0000	0.4000	22.40	8.96
0101010005	PEON	hh	1.0000	0.4000	20.29	8.12
						28.46
Materiales						
02041200010005	CLAVOS PARA MADERA CON CABEZA DE kg			0.2500	7.25	1.81
0204180008	CALAMINA GALVANIZADA e=0.14 mm m2			0.8000	9.60	7.68
0231010001	MADERA TORNILLO p2			6.0000	7.00	42.00
02310500010007	TRIPLAY LUPUNA E= 6 mm m2			0.7500	17.24	12.93
						64.42
Equipos						
0301010006	HERRAMIENTAS MANUALES %mo			3.0000	28.46	0.85
						0.85

Partida 01.02 **CARTEL DE IDENTIFICACION DE ACTIVIDAD**

Rendimiento und/DIA 1.0000 EQ. 1.0000 Costo unitario directo por : und **1,778.59**

Código	Descripción Recurso	Unidad	Cuadrilla	Cantidad	Precio S/.	Parcial S/.
Mano de Obra						
0101010003	OPERARIO	hh	1.0000	8.0000	28.46	227.68
0101010005	PEON	hh	2.0000	16.0000	20.29	324.64
						552.32
Materiales						
02041200010009	CLAVOS PARA MADERA CON CABEZA DE kg			2.0000	7.25	14.50
0207030001	HORMIGON m3			0.4800	40.00	19.20
0213010001	CEMENTO PORTLAND TIPO I (42.5 kg) bol			1.2000	30.00	36.00
0231010001	MADERA TORNILLO p2			70.0000	7.00	490.00
02901500260004	GIGANTOGRAFIA SEGUN DISEÑO und			1.0000	650.00	650.00
						1,209.70
Equipos						
0301010006	HERRAMIENTAS MANUALES %mo			3.0000	552.32	16.57
						16.57



Partida **02.01** **MOVILIZACION Y DESMOVILIZACION DE MAQUINARIAS Y EQUIPOS**

Rendimiento **glb/DIA** **1.0000** EQ. **1.0000** Costo unitario directo por : glb **10,021.59**

Código	Descripción Recurso	Unidad	Cuadrilla	Cantidad	Precio S/.	Parcial S/.
Mano de Obra						
0101010005	PEON	hh	6.0000	48.0000	20.29	973.92
						973.92
Equipos						
0301010006	HERRAMIENTAS MANUALES	%mo		3.0000	973.92	29.22
03012200010004	CAMION PLATAFORMA 4 x 6 300 HP 19 tr hm		0.7500	6.0000	452.00	2,712.00
0301220011	CAMION SEMI TRAYLER 6 x4 330 HP 35 Tl hm		1.8750	15.0000	420.43	6,306.45
						9,047.67

Partida **02.03** **RAMPAS DE ACCESO A LA ACTIVIDAD**

Rendimiento **m3/DIA** **1,000.0000** EQ. **1,000.0000** Costo unitario directo por : m3 **6.03**

Código	Descripción Recurso	Unidad	Cuadrilla	Cantidad	Precio S/.	Parcial S/.
Mano de Obra						
0101010005	PEON	hh	1.0000	0.0080	20.29	0.16
0101010010	OFICIAL (CONTROLADOR)	hh	0.1000	0.0008	22.40	0.02
						0.18
Equipos						
0301010006	HERRAMIENTAS MANUALES	%mo		3.0000	0.18	0.01
03011800020002	TRACTOR DE ORUGAS DE 300-330 HP	hm	1.0000	0.0080	729.50	5.84
						5.85

Partida **02.04** **TRAZO Y REPLANTEO**

Rendimiento **km/DIA** **0.5000** EQ. **0.5000** Costo unitario directo por : km **1,881.02**

Código	Descripción Recurso	Unidad	Cuadrilla	Cantidad	Precio S/.	Parcial S/.
Mano de Obra						
0101010003	OPERARIO	hh	0.1000	1.6000	28.46	45.54
0101010005	PEON	hh	0.5000	8.0000	20.29	162.32
0101030000	TOPOGRAFO	hh	1.0000	16.0000	29.42	470.72
01010300030003	AYUDANTE DE TOPOGRAFIA	hh	0.5000	8.0000	22.40	179.20
						857.78
Materiales						
02040300010043	FIERRO 3/8"	var		0.5000	22.30	11.15
0213010001	CEMENTO PORTLAND TIPO I (42.5 kg)	bol		3.6000	30.00	108.00
02130300010003	YESO BOLSA 25 kg	bol		3.0000	20.00	60.00
0231040001	ESTACAS DE MADERA	und		50.0000	4.65	232.50
0240020001	PINTURA ESMALTE	gal		0.3500	60.17	21.06
						432.71
Equipos						
0301000014	MIRAS	día	2.0000	4.0000	17.36	69.44
0301000015	JALONES	día	4.0000	8.0000	14.96	119.68
0301000022	ESTACION TOTAL	he	1.0000	16.0000	23.48	375.68
0301010006	HERRAMIENTAS MANUALES	%mo		3.0000	857.78	25.73
						590.53



Partida **02.05** **CONTROL TOPOGRAFICO**

Rendimiento **km/DIA** **0.2000** EQ. **0.2000** Costo unitario directo por : km **2,830.63**

Código	Descripción Recurso	Unidad	Cuadrilla	Cantidad	Precio S/.	Parcial S/.
Mano de Obra						
0101010004	OFICIAL	hh	0.1000	4.0000	22.40	89.60
0101010005	PEON	hh	0.5000	20.0000	20.29	405.80
0101030000	TOPOGRAFO	hh	1.0000	40.0000	29.42	1,176.80
01010300030003	AYUDANTE DE TOPOGRAFIA	hh	0.2500	10.0000	22.40	224.00
						1,896.20
Materiales						
02130300010003	YESO BOLSA 25 kg	bol		3.0000	20.00	60.00
0231040001	ESTACAS DE MADERA	und		50.0000	4.65	232.50
0240020001	PINTURA ESMALTE	gal		0.2500	60.17	15.04
						307.54
Equipos						
0301000023	NIVEL TOPOGRAFICO	hm	1.0000	40.0000	14.25	570.00
0301010006	HERRAMIENTAS MANUALES	%mo		3.0000	1,896.20	56.89
						626.89

Partida **02.06** **DESVIO DE CAUCE DE QUEBRADA**

Rendimiento **m/DIA** **320.0000** EQ. **320.0000** Costo unitario directo por : m **20.30**

Código	Descripción Recurso	Unidad	Cuadrilla	Cantidad	Precio S/.	Parcial S/.
Mano de Obra						
0101010003	OPERARIO	hh	1.0000	0.0250	28.46	0.71
0101010004	OFICIAL	hh	0.5000	0.0125	22.40	0.28
0101010005	PEON	hh	2.0000	0.0500	20.29	1.01
						2.00
Equipos						
0301010006	HERRAMIENTAS MANUALES	%mo		3.0000	2.00	0.06
03011800020002	TRACTOR DE ORUGAS DE 300-330 HP	hm	1.0000	0.0250	729.50	18.24
						18.30

Partida **03.01** **LIMPIEZA Y DESCOLMATACIÓN DE CAUCE**

Rendimiento **m3/DIA** **850.0000** EQ. **850.0000** Costo unitario directo por : m3 **7.33**

Código	Descripción Recurso	Unidad	Cuadrilla	Cantidad	Precio S/.	Parcial S/.
Mano de Obra						
0101010003	OPERARIO	hh	1.0000	0.0094	28.46	0.27
0101010005	PEON	hh	1.0000	0.0094	20.29	0.19
						0.46
Equipos						
0301010006	HERRAMIENTAS MANUALES	%mo		3.0000	0.46	0.01
03011800020002	TRACTOR DE ORUGAS DE 300-330 HP	hm	1.0000	0.0094	729.50	6.86
						6.87

**PERÚ****Ministerio
de Desarrollo Agrario
y Riego**

Partida	03.02	CONFORMACION DE BORDO SECO C/ MAQUINARIA CON MATERIAL PROPIO				
Rendimiento	m3/DIA	810.0000	EQ. 810.0000	Costo unitario directo por : m3	7.65	

Código	Descripción Recurso	Unidad	Cuadrilla	Cantidad	Precio S/.	Parcial S/.
Mano de Obra						
0101010005	PEON	hh	1.0000	0.0099	20.29	0.20
0101010010	OFICIAL (CONTROLADOR)	hh	1.0000	0.0099	22.40	0.22
						0.42
Equipos						
0301010006	HERRAMIENTAS MANUALES	%mo		3.0000	0.42	0.01
03011800020002	TRACTOR DE ORUGAS DE 300-330 HP	hm	1.0000	0.0099	729.50	7.22
						7.23

Partida	03.04	PERFILADO Y REFINE EN TALUD DE BORDO				
Rendimiento	m2/DIA	1,200.0000	EQ. 1,200.0000	Costo unitario directo por : m2	3.95	

Código	Descripción Recurso	Unidad	Cuadrilla	Cantidad	Precio S/.	Parcial S/.
Mano de Obra						
0101010004	OFICIAL	hh	1.0000	0.0067	22.40	0.15
0101010005	PEON	hh	2.0000	0.0133	20.29	0.27
						0.42
Equipos						
0301010006	HERRAMIENTAS MANUALES	%mo		3.0000	0.42	0.01
03011700010007	EXCAVADORA SOBRE ORUGAS 170 - 250 hm		1.0000	0.0067	525.13	3.52
						3.53

Partida	03.05	ELIMINACION DE MATERIAL EXCEDENTE D=5 km				
Rendimiento	m3/DIA	1,200.0000	EQ. 1,200.0000	Costo unitario directo por : m3	14.49	

Código	Descripción Recurso	Unidad	Cuadrilla	Cantidad	Precio S/.	Parcial S/.
Mano de Obra						
0101010005	PEON	hh	1.0000	0.0067	20.29	0.14
0101010010	OFICIAL (CONTROLADOR)	hh	0.1000	0.0007	22.40	0.02
						0.16
Equipos						
03011600010005	CARGADOR SOBRE LLANTAS DE 200 - 25 hm		1.0000	0.0067	399.70	2.68
0301220010	CAMION VOLQUETE 6 x 4 330HP15 M3	hm	4.0000	0.0267	436.20	11.65
						14.33

NOTA: LOS ANALISIS DE COSTOS UNITARIOS SON REFERENCIALES, DEBIENDO SER LA FICHA TECNICA DEFINITIVA LA QUE DETERMINE LOS COSTOS UNITARIOS FINALES



Firmado digitalmente
por CRUZADO RUIZ Luis
Armando FAU
2052071186 hard
Motivo: En señal de
Conformidad



Firmado
digitalmen
te por
AQUINO
GONZALES
Cesar
Augusto
FAU
2052071186
5hard
Motivo: Doy
V° B°



Precios y cantidades de recursos requeridos por tipo

Proyecto LIMPIEZA, DESCOLMATACIÓN Y CONFORMACIÓN DE BORDOS, EN EL CAUCE DE LA QUEBRADA CAFE, SECTOR CORRALES, DISTRITO DE COCHORCO, PROVINCIA SANCHEZ CARRION, DEPARTAMENTO DE LA LIBERTAD

Lugar SECTOR CORRALES, DISTRITO DE COCHORCO, PROVINCIA SANCHEZ CARRION, DEPARTAMENTO DE LA LIBERTAD

Fecha 5/08/2025

Código	Recurso	Unidad	Cantidad	Precio S/.	Parcial S/.
MANO DE OBRA					
0101010003	OPERARIO	hh	43.6232	28.46	1,241.52
0101010004	OFICIAL	hh	14.1700	22.40	317.41
0101010005	PEON	hh	166.2517	20.29	3,373.25
0101010010	OFICIAL (CONTROLADOR)	hh	1.0421	22.40	23.34
0101030000	TOPOGRAFO	hh	12.8800	29.42	378.93
01010300030003	AYUDANTE DE TOPOGRAFIA	hh	4.1400	22.40	92.74
					5,427.19
MATERIALES					
02040300010043	FIERRO 3/8"	var	0.1150	22.30	2.56
02041200010005	CLAVOS PARA MADERA CON CABEZA DE 3"	kg	7.5000	7.25	54.38
02041200010009	CLAVOS PARA MADERA CON CABEZA DE 2" A 4"	kg	2.0000	7.25	14.50
0204180008	CALAMINA GALVANIZADA e=0.14 mm	m2	24.0000	9.60	230.40
0207030001	HORMIGON	m3	0.4800	40.00	19.20
0213010001	CEMENTO PORTLAND TIPO I (42.5 kg)	bol	2.0280	30.00	60.84
02130300010003	YESO BOLSA 25 kg	bol	1.3800	20.00	27.60
0231010001	MADERA TORNILLO	p2	250.0000	7.00	1,750.00
0231040001	ESTACAS DE MADERA	und	23.0022	4.65	106.96
02310500010007	TRIPLAY LUPUNA E= 6 mm	m2	22.5000	17.24	387.90
0240020001	PINTURA ESMALTE	gal	0.1380	60.17	8.30
02901500260004	GIGANTOGRAFIA SEGUN DISEÑO	und	1.0000	650.00	650.00
					3,312.64
EQUIPOS					
0301000014	MIRAS	día	0.9200	17.36	15.97
0301000015	JALONES	día	1.8400	14.96	27.53
0301000022	ESTACION TOTAL	he	3.6800	23.48	86.41
0301000023	NIVEL TOPOGRAFICO	hm	9.2000	14.25	131.10
0301010006	HERRAMIENTAS MANUALES	%mo			157.39
03011600010005	CARGADOR SOBRE LLANTAS DE 200 - 250 HP 4. yd3	hm	8.1365	399.70	3,252.16
03011800020002	TRACTOR DE ORUGAS DE 300-330 HP	hm	25.1752	729.50	18,365.31
03012200010004	CAMION PLATAFORMA 4 x 6 300 HP 19 tn	hm	12.0000	452.00	5,424.00
0301220010	CAMION VOLQUETE 6 x 4 330HP15 M3	hm	32.4245	436.20	14,143.57
0301220011	CAMION SEMI TRAYLER 6 x4 330 HP 35 TN	hm	30.0000	420.43	12,612.90
					54,216.34
Total				S/.	62,956.17



CRONOGRAMA

PROYECTO LIMPIEZA, DESCOLMATACIÓN Y CONFORMACIÓN DE BORDOS, EN EL CAUCE DE LA QUEBRADA CAFE, SECTOR CORRALES, DISTRITO DE COCHORCO, PROVINCIA SANCHEZ CARRION, DEPARTAMENTO DE LA LIBERTAD

LUGAR SECTOR CORRALES, DISTRITO DE COCHORCO, PROVINCIA SANCHEZ CARRION, DEPARTAMENTO DE LA LIBERTAD

FECHA 5/08/2025

ITEM	ACTIVIDAD	UNID.	N° DIAS	PLAZO DE EJECUCION (DÍAS)			
				MES 01			
				I	II	III	IV
LIMPIEZA Y DESCOLMATACIÓN, (L=230.00 m)							
1.00	OBRAS PROVISIONALES						
1.01	CARTEL DE IDENTIFICACION DE LA ACTIVIDAD 3,60 x 4,80 m	und.	1.00	<div></div>			
1.02	CASETA DE GUARDIANIA Y/O ALMACEN	m2	1.00	<div></div>			
2.00	TRABAJOS PRELIMINARES						
2.01	MOVILIZACION Y DESMOVILIZACION DE EQUIPOS Y MAQUINARIA	vje	2.00	<div></div>	<div></div>		
2.02	RAMPAS DE ACCESO A LA ACTIVIDAD	m3	1.00	<div></div>			
2.03	TRAZO Y REPLANTEO	Km	1.00	<div></div>			
2.04	CONTROL TOPOGRAFICO	Km	2.00	<div></div>	<div></div>		
2.05	DESIVIO DE CAUCE DE QUEBRADA	M	1.00	<div></div>			
3.00	MOVIMIENTO DE TIERRAS						
3.01	LIMPIEZA Y DESCOLMATACION DEL CAUCE	m3	3.00	<div></div>	<div></div>		
3.04	ELIMINACION DE MATERIAL EXCEDENTE D=5 km	m3	2.00	<div></div>	<div></div>		



CRONOGRAMA DE ACTIVIDADES PARA EL CUMPLIMIENTO DE OBRA

Presupuesto LIMPIEZA, DESCOLMATACIÓN Y CONFORMACIÓN DE BORDOS, EN EL CAUCE DE LA QUEBRADA CAFÉ,
SECTOR CORRALES, DISTRITO DE COCHORCO, PROVINCIA SANCHEZ CARRION, DEPARTAMENTO DE LA
LIBERTAD

Lugar SECTOR CORRALES, DISTRITO DE COCHORCO, PROVINCIA SANCHEZ CARRION, DEPARTAMENTO DE LA
LIBERTAD

Fecha 5/08/2025

ITEM	ACTIVIDAD	MES 01				MES 02				MES 03			
		I	II	III	IV	I	II	III	IV	I	II	III	IV
01.01	FORMULACION DE FICHA TECNICA												
01.02	CONTRATACION												
01.03	EJECUCION												
01.04	SUPERVISIÓN												
01.05	LIQUIDACION												

